

# Universidad Autónoma de Campeche

## Facultad de Ciencias Químico Biológicas



# PIESE

MIA. ING. Samuel Israel Lee Gutiérrez

Dr. Marco Antonio Popoca Cuaya

Dr. Efraín Ramírez Benítez

Q.F.B. Ivone Y Huchin Cahuich



Facultad de Ciencias  
Químico Biológicas



# PIESE

El Programa Institucional de Estudio y Seguimiento de Egresados es una estrategia evaluativa que permite conocer el impacto académico de la oferta educativa de la UAC en el mercado laboral, a través del análisis del desempeño y desarrollo profesional de los egresados con base en la formación recibida y la realidad del mundo de trabajo.

# Misión y Visión

- Misión

Evaluar que los egresados sean profesionales capaces, con visión de futuro, liderazgo, emprendedores, competitivos, con vocación de servicio y vinculados con las demandas del entorno social y económico.

- Visión

Ser un modelo de evaluación de la calidad de la educación y formación profesional, que genere información actualizada y que permita la mejora de los procesos de planeación curricular, en todas las áreas académicas.

# Objetivo

Integrar un sistema de información confiable y pertinente para ubicar a nuestros egresados, identificar las actividades que desempeñan en el ámbito laboral, el grado de satisfacción y el nivel de exigencia de los empleadores en el desempeño profesional, de tal manera que se generen indicadores que apoyen la toma de decisiones y la planeación académica institucional. Se realiza mediante dos encuestas: la primera es por medio de la aplicación de una Cédula de Egreso y la segunda con aplicación del Cuestionario de Egresados.

Objetivos específicos:

- Mantener un directorio de egresados.
- Mantener un directorio de empleadores.
- Mantener una comunicación actualizada con sus egresados.
- Reforzar la identidad de los egresados con respecto a la institución que los formó.
- Generar información que permita la retroalimentación de los planes y programas de estudios.
- Establecer indicadores y parámetros de calidad para mejorar la planeación.

# http://egresados.uacam.mx/



The screenshot shows the homepage of the UAC Alumni Community. At the top left is the UAC logo (Universidad Autónoma de Campeche). To the right are links for 'MISIÓN, VISIÓN Y OBJETIVOS', 'AVISO DE PRIVACIDAD', and a '¿Primera vez en el portal? REGÍSTRATE' button. The main heading is 'COMUNIDAD DE EGRESADOS'. Below it is a 'SELECCIONA TU PERFIL' section with a photo of a woman and a login form. The form includes fields for 'Correo Electrónico' and 'Password', a '¿Olvidaste tu contraseña?' link, a 'Recuérdame' checkbox, and 'ENTRAR' and 'REGÍSTRATE' buttons. Below the form are three tabs: 'EGRESADOS', 'EMPRESAS', and 'VISITANTES'. A central text block explains that new users must register. At the bottom is a yellow button labeled 'Instructivo de registro'.

UAC Universidad Autónoma de Campeche

MISIÓN, VISIÓN Y OBJETIVOS ■ AVISO DE PRIVACIDAD [¿Primera vez en el portal? REGÍSTRATE](#)

## COMUNIDAD DE EGRESADOS

SELECCIONA TU PERFIL



**EGRESADOS**

Correo Electrónico

Password

[¿Olvidaste tu contraseña?](#)

Recuérdame

[ENTRAR](#) [REGÍSTRATE](#)

**EGRESADOS** **EMPRESAS** **VISITANTES**

Si es la primera vez que nos visitas y eres un **egresado** o **empresa**, **deberás registrarte** para poder acceder al contenido personalizado de la **Comunidad de Egresados de la UAC**.

Al ingresar en tu perfil, verás en el sitio los eventos y las noticias más relevantes para ti y se creará un menú de accesos directos para facilitar tu navegación. Si no quieres usar esta opción, simplemente elige "Visitantes".

[Instructivo de registro](#)



<http://egresados.uacam.mx/>  
**Registro**



## REGISTRO

### REGISTRO DE EGRESADO

Nombre(s): \*

Apellido Paterno: \*

Apellido Materno: \*

Lugar de Nacimiento: \*

Ciudad \*

Estado \*

País \*

Nacionalidad: \*

Fecha de Nacimiento: \*

Género: \*

Masculino  Femenino

Estado Civil: \*

Correo Electrónico: \*

Elija su Contraseña: \*

Confirme la Contraseña: \*

Permitenos validar tu cuenta con al menos uno de los siguientes datos: \*

Matrícula:

RFC:

CURP:

BUSCAR



SIGUIENTE

INICIAR SESIÓN

**Egresado**

Empresa

Recuérdame

Correo Electrónico

Password

ENTRAR

EDUCACIÓN CONTINUA

CONTACTO

## REGISTRO

### REGISTRO DE EGRESADO

Programa Educativo: \*

Ingeniería Bioquímica Ambiental ▼

Semestre de Ingreso: \*

1 ▼

Fecha de Ingreso: \*

8 ▼ 2015 ▼

Fecha de Egreso: \*

8 ▼ 2019 ▼

¿Titulado?

Fecha de Titulación: (En caso de estar titulado\*)

día ▼ mes ▼ año ▼

FINALIZAR

BUSCAR



Instructivo de registro





<http://egresados.uacam.mx/>  
Perfil





Haga click aquí para cambiar su estado

[EDUCACIÓN CONTINUA](#)

[CONTACTO](#)

INICIO

NOTICIAS DESTACADAS

**¿ERES EGRESADO?**

¡PRESENTA EL EXAMEN GENERAL DE EGRESO!

**EGEL 2018**



**¡INFORMATE!**  
Convocatoria y Guías de Ingeniería

<https://drive.google.com/drive/folders/1IP9P5LoblkuKewyC...>

Eres egresado 2018. Presenta el EGEL. [Leer más](#)

**¡ÉXITO!**

BUSCAR



DESCARGAR CÉDULA DE EGRESO

Ingeniería Bioquímica Ambiental  
[Descargar](#)

ÚLTIMOS CONTACTOS CONECTADOS



AYME CANUL  
Hoy



ROXANA GUADALUPE CHAN  
Hoy



ELISA ESCAMILLA  
Hoy



LIZET GUADALUPE KANTUN  
Hoy



REYNA CORAIMA .

TUS NOTICIAS

10 de Julio

Diplomado "Nuevos métodos de diagnóstico"

CUESTIONARIOS

Seguimiento de egresados



<http://egresados.uacam.mx/>  
Cedula de egreso



### DOMICILIO ACTUAL

Dirección (Calle o Avenida, Número y Colonia)

Ciudad

Campeche

Estado

Campeche

País

México

Código Postal

24085

Teléfono

### DOMICILIO PERMANENTE

[usar domicilio actual](#)

Dirección (Calle o Avenida, Número y Colonia)

Ciudad

Campeche

Estado

Campeche

País

México

Código Postal

24085

Teléfono

### DATOS ACADÉMICOS

#### DATOS ACADEMICOS

Unidad Académica

Facultad de Ciencias Químico Biológicas

Licenciatura

Ingeniería Bioquímica Ambiental

Semestre de ingreso

1

Sistema Educativo

Escolarizado

Fecha de Ingreso:

8

2015

Fecha de Egreso:

8

2019

¿Titulado?

Promedio General

8.6

#### DATOS LABORALES AL EGRESAR

¿Trabaja?

Señale la razón más importante por la que no se encuentra trabajando actualmente

Me encuentro en proceso de titulación

#### CONTACTOS

## CONTACTOS

EN CASO DE QUE PUDIERA PERDERSE EL CONTACTO CON USTED, ENLISTE NOMBRES Y TELÉFONOS DE TRES FAMILIARES Y/O COMPAÑEROS SUYOS.

Nombre(s):  Apellido Paterno:  Apellido Materno:  Parentesco:

Teléfono(s):  Celular:  Correo Electrónico:

Nombre(s):  Apellido Paterno:  Apellido Materno:  Parentesco:

Teléfono(s):  Celular:  Correo Electrónico:

Nombre(s):  Apellido Paterno:  Apellido Materno:  Parentesco:

Teléfono(s):  Celular:  Correo Electrónico:

GENERAR



<http://egresados.uacam.mx/>  
Cuestionarios



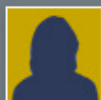

Haga click aquí para cambiar su estado

EDUCACIÓN CONTINUA

CONTACTO

### CUESTIONARIOS

**CUESTIONARIOS** 1

Favor de completar los siguientes cuestionarios.

- Seguimiento de egresados

◀ ANTERIORES SIGUIENTES ▶

BUSCAR

DESCARGAR CÉDULA DE EGRESO

Ingeniería Bioquímica Ambiental  
[Descargar](#)



**Instructivo de registro**





Haga click aquí para cambiar su estado

EDUCACION CONTINUA

CONTACTO

## CUESTIONARIOS



### SEGUIMIENTO DE EGRESADOS

1. ¿Esta usted titulado?

Sí

No

2. El periodo en que se tituló posterior al egreso fue de: (Solo en caso de "Sí" en pregunta #1)

Menos de 3 meses

De 3 a 6 meses

De 6 a 12 meses

Entre 1 y 2 años

Más de 2 años

3. ¿Actualmente se encuentra estudiando?

Sí

No

4. Nivel que estudia: (Solo en caso de "Sí" en pregunta #3)

Diplomado

Especialidad

Licenciatura

Maestría

Doctorado

Posdoctorado

5. Tipo de institución: (Solo en caso de "Sí" en pregunta #3)

BUSCAR



DESCARGAR CÉDULA DE EGRESO

Ingeniería Bioquímica Ambiental

Generar



<http://gg.gg/11l7fj>

**¡Gracias!**



<http://egresados.uacam.mx/>

**¡Gracias!**